NUMERAZIONE COMPETENZE

CONFINI AMMINISTRATIVI

DATI CARATTERISTICI

DATI DI COSTRUZIONE

PRESSIONE MASSIMA DI ESERCIZIO (MOP) 24.0 bar

RIVESTIMENTO GIUNTI DI SALDATURA

DATI GENERALI

DN 100 SP 4.00

FASE EMISSIONE AUTORIZZAZIONE UNICA

PLANIMETRIA 1:2000

CONFINI AMMINISTRATIVI

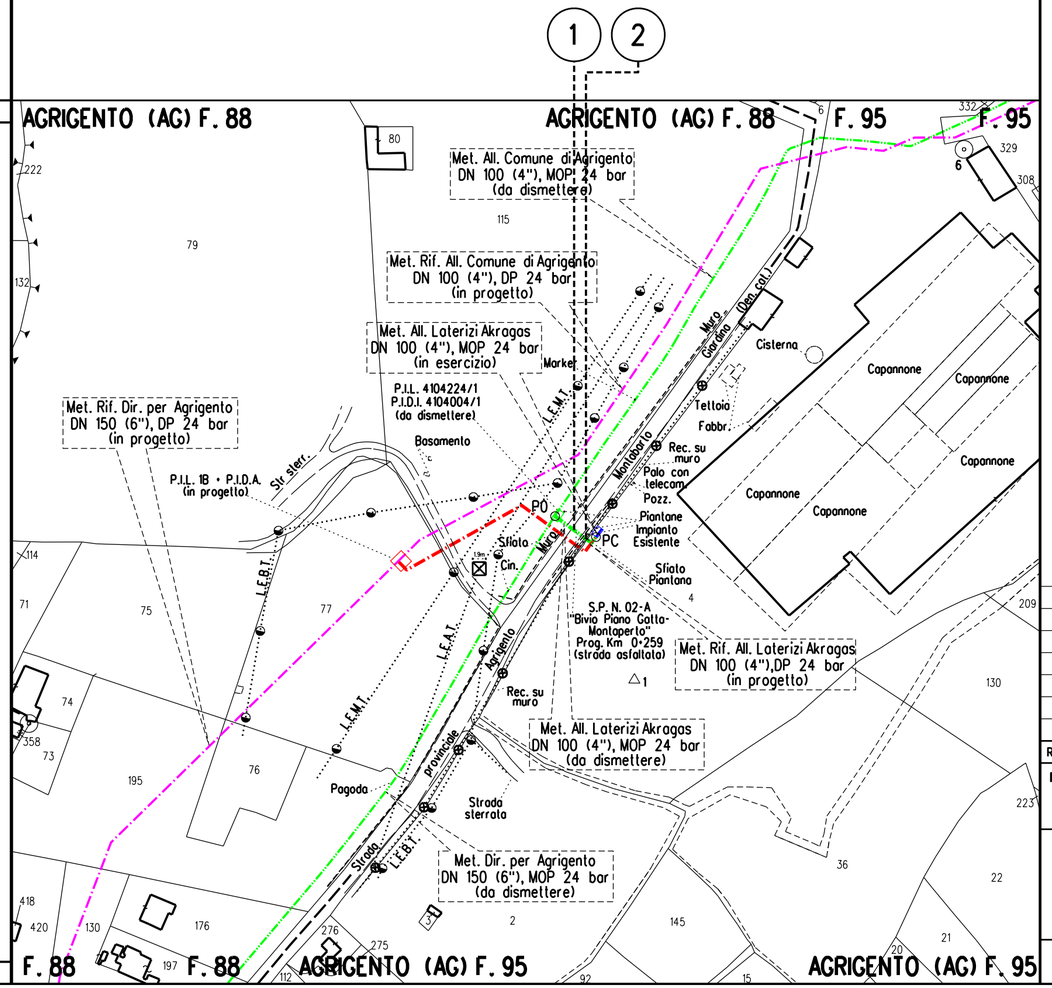

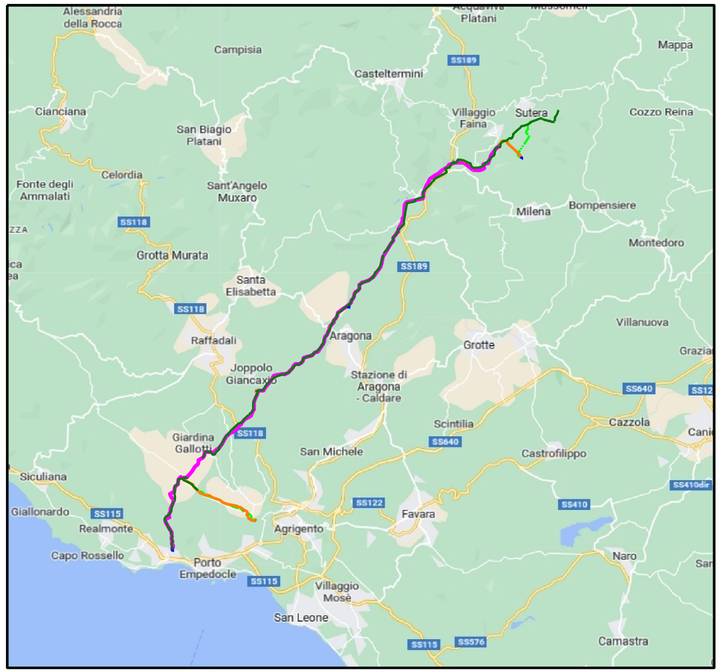

COROGRAFIA Scala 1:250.000

SAIPEM SPA
Il Progettista
Dott. Ing. A. PARLATO iscritto all'ordine degli ingegneri della Provincia di Avellino al n. 2095
Tel. 0721.1686461 - Fax 0721.462018
C.F. e P. IVA 00825790157

Rev	DATA	DESCRIZIONE	ELABORATO	VERIFICATO	APPROVATO
1	Gennaio 2025	AGGIORNAMENTO A.U. 327 PER PRESCRIZIONI V.I.A.	Guidi	Santi	Mattei
0	Aprile 2023	EMISSIONE PER AUTORIZZAZIONE UNICA	Pirrera	Santi	Mattei

PROPRIETARIO snam

PROGETTISTA SAIPEM

COMM. SNAM NQ/R20133/R-L09

COD. TECNICO 9114241

Metanodotto:

DISMISSIONE METANODOTTO ALL. LATERIZI AKRAGAS DN 100 (4") MOP 24 bar

Dis. SNAM RIM-COMP-3E-92821

Dis. SAIPEM LB-3E-82821

COMM. SAIPEM 023113-105

REVISIONE 1

PLANIMETRIA CATASTALE CON COMPETENZE

FG. 1 DI 1

SCALA 1:2000

Il presente disegno e' di proprieta' aziendale – La societa' tutelera' i propri diritti a termine di legge.